Handlungsablauf bei Verdacht auf Kindeswohlgefährdung

der Arbeiter-Samariter-Jugend Schleswig-Holstein (Stand: September 2020)

Ansprechpartner/Infomaterial | **Handlungsschritte**

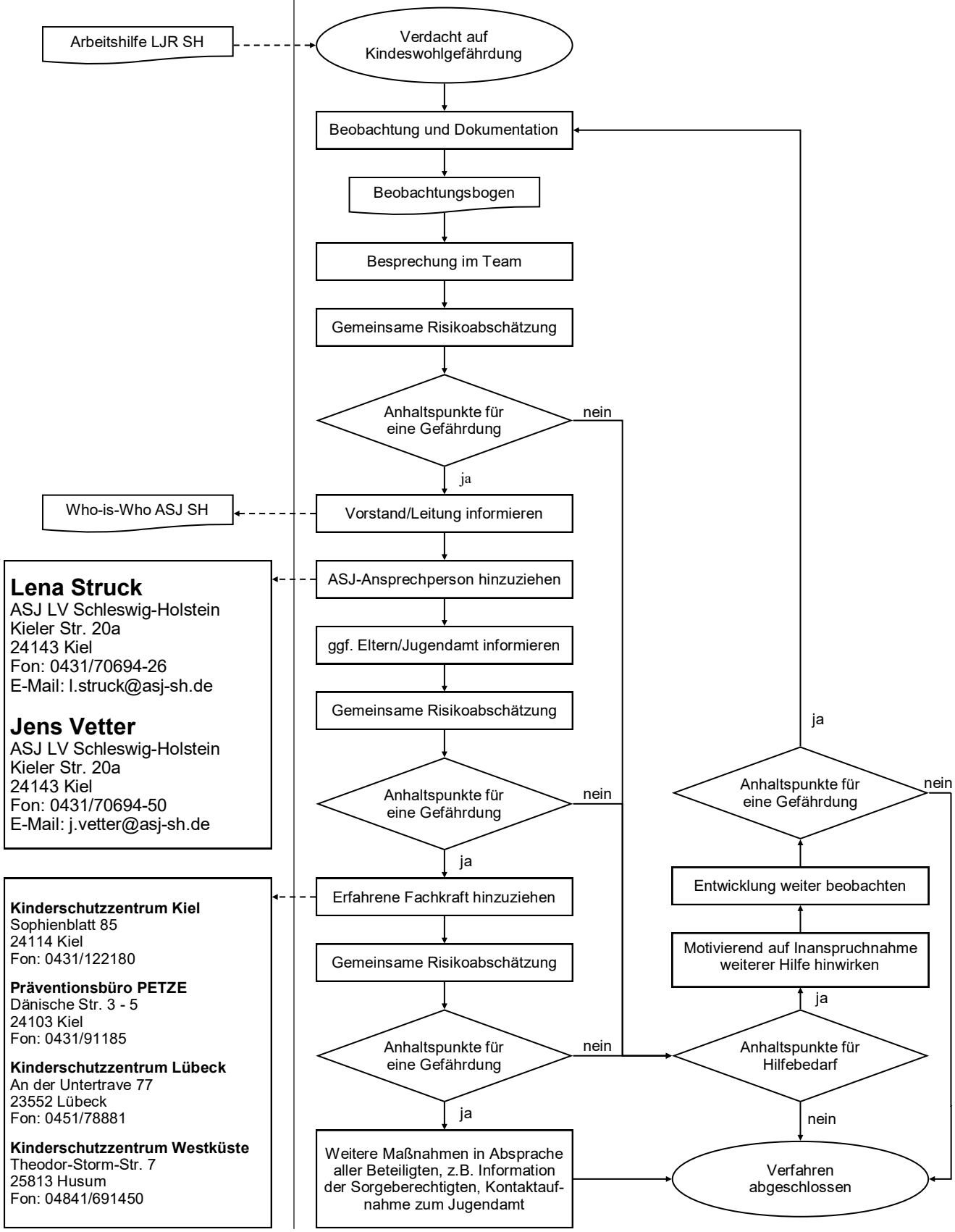

Lena Struck
ASJ LV Schleswig-Holstein
Kieler Str. 20a
24143 Kiel
Fon: 0431/70694-26
E-Mail: l.struck@asj-sh.de

Jens Vetter
ASJ LV Schleswig-Holstein
Kieler Str. 20a
24143 Kiel
Fon: 0431/70694-50
E-Mail: j.vetter@asj-sh.de

Kinderschutzzentrum Kiel
Sophienblatt 85
24114 Kiel
Fon: 0431/122180

Präventionsbüro PETZE
Dänische Str. 3 - 5
24103 Kiel
Fon: 0431/91185

Kinderschutzzentrum Lübeck
An der Untertrave 77
23552 Lübeck
Fon: 0451/78881

Kinderschutzzentrum Westküste
Theodor-Storm-Str. 7
25813 Husum
Fon: 04841/691450